

ST-G 300 S

Horno de brasas



Ref. 710801



Cortatiros incluido



FUNCIONES

- Construido en acero inoxidable
- Plano de fuego de fundición
- Gran aislamiento térmico
- Temperatura de trabajo entre 250-350°C
- Regulación de temperatura (cortatiros)
- Sistema antiimpacto de puerta
- Termómetro integrado
- Caja recogecenizas
- Caja recogegrasas
- Parrilla de acero inoxidable incluida
- Interior en aleación de acero

CARACTERÍSTICAS TÉCNICAS

Tiempo de encendido 45 minutos (aprox)

Potencia eléctrica 3kW

Comensales 40-50

Temperatura de trabajo 250°C - 350°C

Peso 200kg

Diámetro salida de gases 120mm

Dimensiones externas (sin accesorios) (An)740x(F)575x(Al)680mm

CAPACIDAD

1 bandeja 570x350mm

1 bandeja GN1/1



ST-G 300 S

Accesorios



Accesorios específicos

MODELO	DIMENSIONES	
SOPORTE ST-G 300 Ref. 710733	(An)720 x (F)500 x (Al)800 mm	
ARMARIO ST-G 300 Ref. 710736	(An)720 x (F)500 x (Al)800 mm	
ATEMPERADOR ST-G 300 Ref. 710739	(An)720 x (F)500 x (Al)195 mm	

Accesorios Generales



CORTATIROS
Ref. 710722

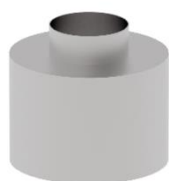

CORTAFUEGOS
Ref. 710723



SOMBRERO
CORTACHIPAS
Ref. 710724

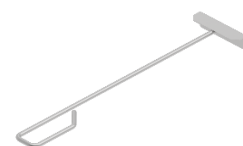

ATIZADOR
Ref. 710725 (L 450 mm)
Ref. 710726 (L 750 mm)



PINZAS
Ref. 710728



CEPILLO
Ref. 710729



PALA PARA CENIZAS
Ref. 710727



GRILL
Ref. 710730 (570 x 350 mm)

ST-G300 S



DECLARACIÓN UE DE CONFORMIDAD EU DECLARATION OF CONFORMITY

Directiva(s) del Consejo con la(s) que se declara conformidad:
Council Directive(s) to which conformity is declared:

Aplicación de las Normas:
Application of the Standards:

EN 13240:2002/A2:2005/AC:2006/AC:2007

Fabricante / *Manufacturer's* **FM CALEFACCIÓN S.L.**

Dirección / *Manufacturer's* **CTRA. de Rute km.2.700, C.P.:14900, Lucena**

Tipo de aparato / *Type of* **HORNO / OVEN**

Marca / *Trade.* **FM CALEFACCIÓN**

Modelo / *Model no.:* **ST-G300S** **N/S: 22XXXXXXXXXX**

Nosotros, los abajo firmantes, declaramos bajo nuestra exclusiva responsabilidad que el equipo especificado cumple con la(s) Directiva(s) y Norma(s) mencionadas

We, the undersigned, hereby declare under our sole responsibility that the specified equipment is in conformity with the above Directive(s) and Standard(s)

Este aparato esta destinado UNICAMENTE a uso profesional, y puede ser instalado en recintos abiertos o cerrados siempre que se lleven a cabo las indicaciones reflejadas en el manual de instrucciones del aparato.

Lugar / *Place:* **Lucena**

Firma / *Signature:* **B-14343594**

Fecha / *Date:* **01/01/2022**



ST-G300 S



CARACTERÍSTICAS TÉCNICAS		CONEXIONADO	
Peso neto (solo horno)		1	Regulador cortatiro
Peso bruto (horno+embalaje)		2	Salida humos (Ø120mm macho)
Potencia térmica nominal	3kW	3	Distancia mínima de seguridad } d=320mm con respecto elementos inflamables d=120mm con respecto a otros
Tiempo de encendido	45 minutos		
Comensales	40-50		
Temperatura de trabajo	250°C - 350°C		
Dimensiones internas	(An)582x(F)285x(Al)430mm	4	Indicador de temperatura

*Cotas en mm

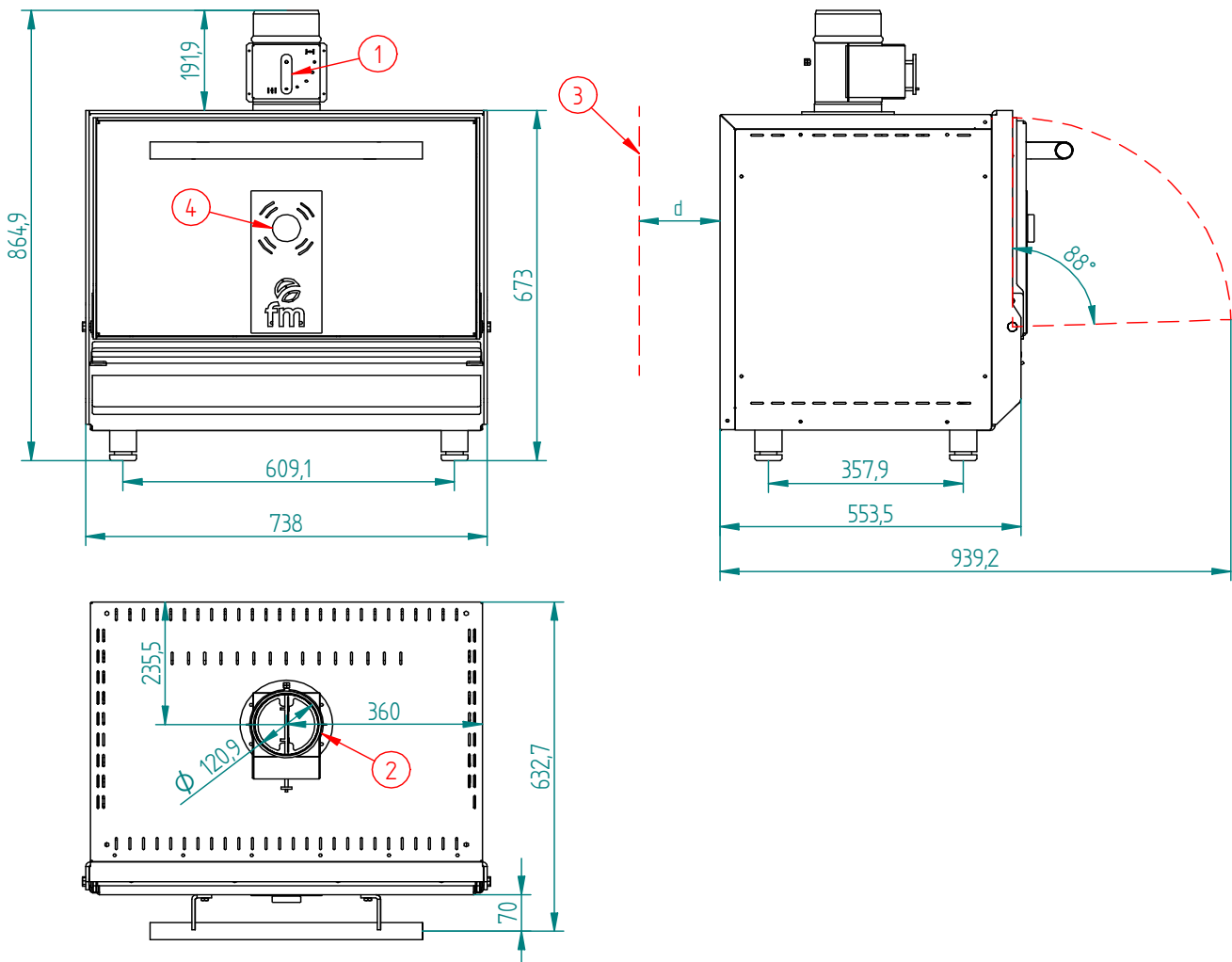

ST-G300 S (MEDIDAS CON ACCESORIOS)



COMPONENTES	
1	Regulador cortatiro (incluido)
2	Cortachispas (opcional)
3	Sombrero cortachispas (opcional)

