

STZ 633 V5

Horno para pizza



Ref. 710588



CARACTERÍSTICAS TÉCNICAS	EQUIPAMIENTO-FUNCIONES
<p>Potencia eléctrica 8.800W</p> <p>Temperatura máxima 350°C</p> <p>Peso 140kg</p> <p>Voltaje 400V-50/60Hz</p> <p>Tipo conexión Trifásica 3F+N+T</p> <p>Dimensiones internas (An)1230x(F)700x(Al)170mm</p> <p>Dimensiones externas (An)1500x(F)990x(Al)380mm</p> <p>Superficie de cocción 1230x700mm</p> <p>Humidificador (ref. 7110602) opcional</p>	<ul style="list-style-type: none">● Pantalla táctil de 5 pulgadas● Superficie de cocción con piedra refractaria● Lámpara interior LED● Regulación de temperatura suelo/techo● Conexión de agua 3/4" (con humidificador)● Módulo apilable hasta 4 niveles
	CAPACIDAD
	<p>3 bandejas GN600x400 Posición bandeja longitudinal</p> 

STZ 633 V5

Accesorios específicos



Soportes

SP 643 H350

4 módulos

Ref. 710598

(An)1500x(F)940x(Al)1000mm

SP 643 H650

3 módulos

Ref. 710597

(An)1500x(F)940x(Al)650mm

SP 643 H1000

1 o 2 módulos

Ref. 710596

(An)715x(F)600x(Al)1000mm



Campana SP-633

SP-633 Uno Ref. 710600 **SP-633 Duo** Ref. 710763
SP-633 Triple Ref. 710764 **SP-633 Cuadruple** Ref. 710765



(An)1090x(F)1300x(Al)300mm

Condensador de vapores SP

SP Uno Ref. 710601 **SP Duo** Ref. 710766
SP Triple Ref. 710767 **SP Cuadruple** Ref. 710768

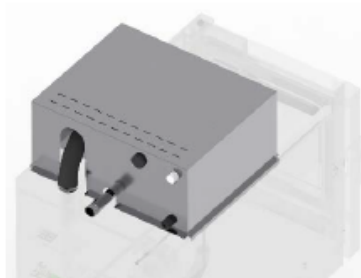

Kit de Superposición

SP Duo
Ref. 710672

SP Triple
Ref. 710718

SP Cuadruple
Ref. 710780



DECLARACIÓN UE DE CONFORMIDAD EU DECLARATION OF CONFORMITY

Directiva(s) del Consejo con la(s) que se declara conformidad:
Council Directive(s) to which conformity is declared:

DC 2014/35/EU + DC 2014/30/EU + DC 2011/65/EU

Aplicación de las Normas:
Application of the Standards:

UNE-EN 60335-1:2012 + AC:2014 + A11:2014 + A13:2017 + A14:2014 +A2:2020 + A1:2020; UNE-EN 60335-2-42:2004 + Corr:2007 + A1:2008 + A11:2012; UNE-EN 55014-1:2017 + A11:2021; UNE-EN 55014-2:2015; UNE-EN 61000-3-2:2014; UNE-EN 61000-3-3:2013 +A1:2020

Fabricante / *Manufacturer's name:*

**FM CALEFACCIÓN S.L.
CIF: B-14343594**

Dirección / *Manufacturer's address:*

**CTRA. de Rute km.2.700, C.P.:14900, Lucena
Cordoba, España**

Tipo de aparato / *Type of device:*

HORNO / OVEN

Marca / *Trade.:*

FM CALEFACCIÓN

Modelo / *Model no.:*

STP 643

N/S: 21XXXXXXXXXX

Nosotros, los abajo firmantes, declaramos bajo nuestra exclusiva responsabilidad que el equipo especificado cumple con la(s) Directiva(s) y Norma(s) mencionadas

We, the undersigned, hereby declare under our sole responsibility that the specified equipment is in conformity with the above Directive(s) and Standard(s)

Lugar / *Place:* **Lucena**

Firma / *Signature:* **B-14343594**

Fecha / *Date:* **01/01/2021**



STZ 633 V5



CARACTERÍSTICAS TÉCNICAS		CONEXIONADO	
Peso neto (solo horno)		1	Interruptor encendido apagado
Peso bruto (horno+embalaje)		2	Manguera alimentación
Tensión de alimentación	400Vac - Trifásica	3	Separación de seguridad ≥ 120 mm
Frecuencia	50/60Hz	4	Salida de gases calientes $\varnothing 50$ mm
Cable de alimentación	Manguera 3F+N+T 4mm ²	5	Conexión USB
Nivel de presión sonora	Inferior a 70dB		
Potencia total	8.800W		
Potencia térmica nominal	8.800W		

*Cotas en mm

